

**LITERATURA**

CENTRO DE ENSINO MÉDIO 02 DO GAMA  
DISCIPLINA: LÍNGUA PORTUGUESA  
PROFESSOR: CIRENIO SOARES

# PRÉ-MODERNISMO

- NÃO CONSTITUI “ESCOLA LITERÁRIA”;
- FASE DE TRANSIÇÃO E SINCRETISMO;
- DENÚNCIA DA REALIDADE BRASILEIRA;
- REGIONALISMO;
- CARÁTER DOCUMENTAL;
- LINGUAGEM CONSERVADORA.



- **SITUAÇÃO DE ABANDONO E MISÉRIA DO SERTANEJO;**
- **ENVIADO PELO JORNAL PARA FAZER A COBERTURA A GUERRA DE CANUDOS;**

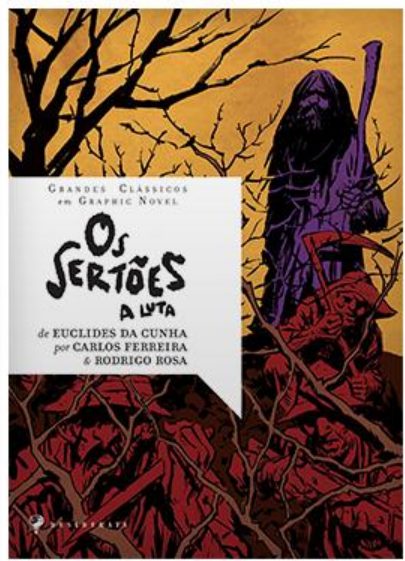

- ▶ **COMPREENDER E EXPLICAR O FATO SOCIAL (GUERRA);**
- ▶ **DETERMINISMO → JUSTIFICA A DIVISÃO DA OBRA;**
- ▶ **A TERRA, O HOMEM E A LUTA;**
- ▶ **LINGUAGEM SOFISTICADA.**

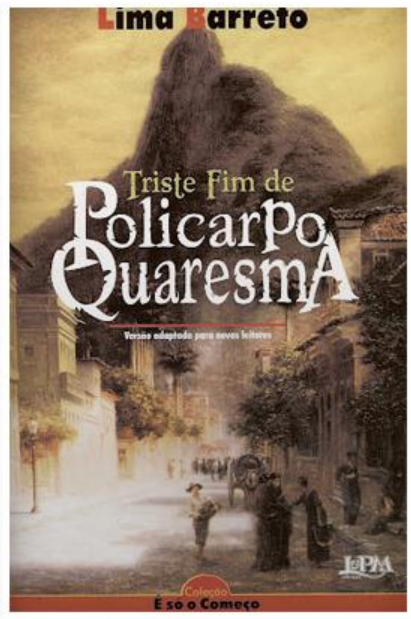

- **FOCO: SUBÚRBIOS CARIOCAS;**
- **LITERATURA DE DENÚNCIA SOCIAL;**
- **ESTILO DESPOJADO E COLOQUIAL**  
(REJEITADO PELA CRÍTICA OFICIAL).

- **FOCO:** SITUAÇÃO DE MISÉRIA E ABANDONO DAS CIDADES DO INTERIOR DE SP;
- **JECA TATU** = SÍMBOLO DO CAIPIRA;
- **CONTOS:** ESTRUTURA E LINGUAGEM TRADICIONAIS.

CONSERVADOR DO PONTO DE VISTA ESTÉTICO

ARTIGO CONTRA O MODERNISMO

PARANÓIA OU MISTIFICAÇÃO (1917)



- **VISÃO MATERIALISTA DA EXISTÊNCIA;**
- **PESSIMISMO;**
- **VOCABULÁRIO CIENTIFICISTA;**

Vês! Ninguém assistiu ao formidável  
Enterro de tua última quimera.  
Somente a Ingratidão - esta pantera -  
Foi tua companheira inseparável!

Acostuma-te à lama que te espera!  
O Homem, que, nesta terra miserável,  
Mora, entre feras, sente inevitável  
Necessidade de também ser fera.

Toma um fósforo. Acende teu cigarro!  
O beijo, amigo, é a véspera do escarro,  
A mão que afaga é a mesma que apedreja.

Se a alguém causa inda pena a tua chaga,  
Apedreja essa mão vil que te afaga,  
Escarra nessa boca que te beija!



**FIM**

The image features the letters 'FIM' in a bold, purple, sans-serif font. The letters are centered horizontally and have a slight gradient. Below the letters is a soft, white-to-purple gradient reflection that fades out, giving the impression of the text floating above a surface.